

GOODMAN

RODOLFO DORDONI DESIGN

Un dettaglio che si fa volume è la matrice del progetto Goodman, il sistema di sedute componibili di Rodolfo Dordoni.

Di chiara matrice anni '70, l'ispirazione alla base di questo progetto, è il carattere grafico di quegli anni, la sua capacità di stratificare e incrociare i segni, riducendo la complessità delle cose in pochi tratti distintivi. Così in Goodman è il segno dell'impuntura matelassé, tipico delle lavorazioni sartoriali di Minotti, che disegna ombre e luci sulla seduta donando la sensazione di un'imbottitura trasversale trapuntata.

La composizione raffigurata deve essere considerata unicamente quale esempio delle molteplici soluzioni offerte dai nostri sistemi di seduta.

Le consigliamo di rivolgersi al rivenditore più vicino per individuare la composizione più idonea alle sue esigenze e scegliere il rivestimento che preferisce nell'esclusiva collezione Minotti.



GOODMAN - Composizione 07



COMPOSIZIONE DIVANO

- 01 GOODMAN**
POUF CM 108X110 H40
- 02 GOODMAN**
ELEMENTO TERMINALE DX CM 214X110 H86
- 03 GOODMAN**
ELEMENTO TERMINALE DX CM 240X110 H86
- 04 GOODMAN**
VASSOIO PER BRACCIOLO CM 34X40 H11

COMPLEMENTI

- 05 SENDAI**
POLTRONE CM 74X76 H72
- 06 GLADSTONE**
TAVOLINO CM 140X120 H25
- 07 LELONG**
TAVOLINO CM 100X40 H35
- 08 JAMES**
TAVOLINI CM 35X35 H45
- 09 PILOTIS WOOD**
TAVOLINO Ø CM 25 H45
- 10 LANDFIELD STRIPES**
TAPPETO CM 500X400

Complementi



05
SENDAI
POLTRONE CM 74X76 H72



06
GLADSTONE
TAVOLINO CM 140X120 H25



07
LELONG
TAVOLINO CM 100X40 H35



08
JAMES
TAVOLINI CM 35X35 H45



09
PILOTIS WOOD
TAVOLINO Ø CM 25 H45

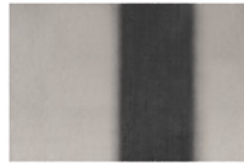

10
LANDFIELD STRIPES
TAPPETO CM 500X400